Elastische Kupplung

für hohe Drehmomente (von 30 000 bis 71 000 Nm)
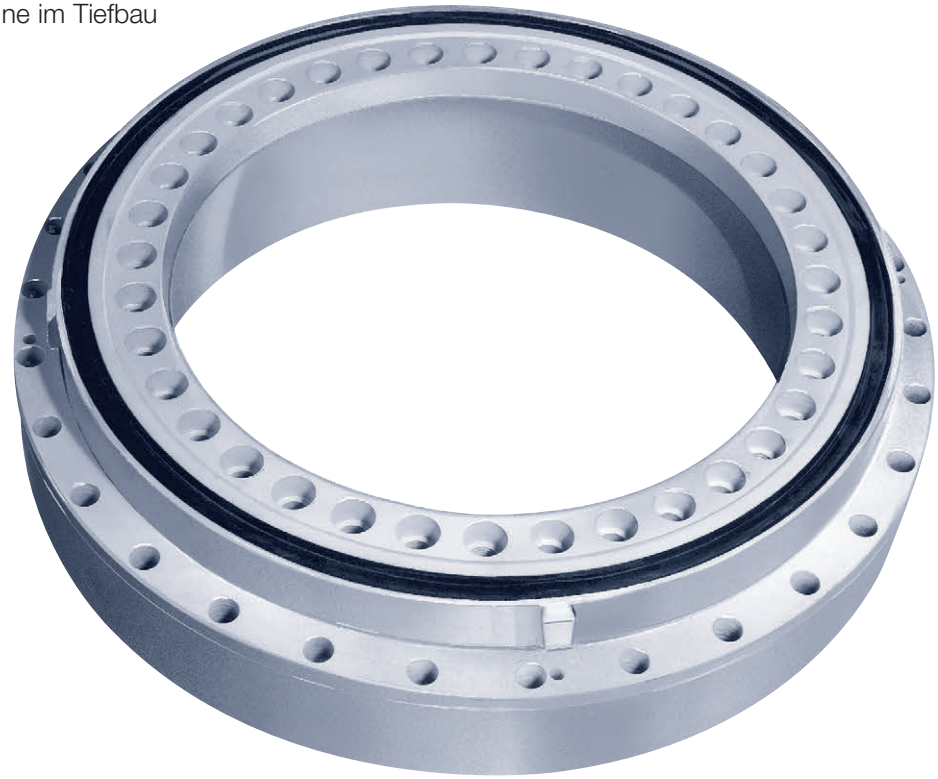
Einsatz:
Sondermaschine im Tiefbau
(Erdfräser)